2026

UN AÑO DE CRECIMIENTO Y TRABAJO COMPARTIDO

Crecemos





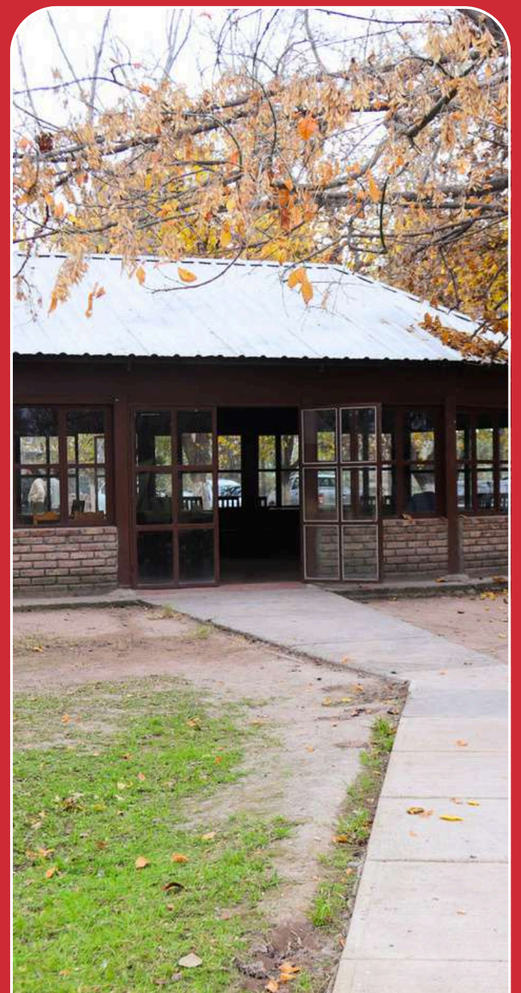



Nuevo espacio
para la comunidad profesional

Puesta en valor y apertura del Complejo Social, Deportivo y Recreativo en Bermejo.

Complejo Social, Deportivo y Recreativo



1,5
hectáreas de superficie total



60
personas de capacidad en quincho cerrado

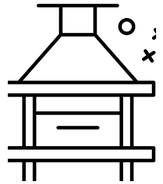

4
churrasqueras dobles



80
profesionales participaron de su apertura

2 quinchos abiertos | 2 hornos | baños remodelados | vestuarios | duchas | estacionamiento

Más y mejores espacios *en las sedes*

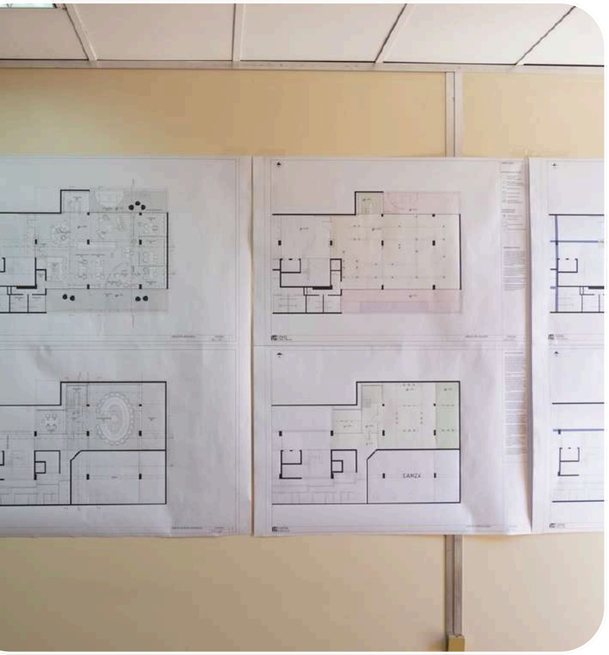







Acuerdo de obras en las sedes Centro y Zona Este







Zona Este

Nos modernizamos

Más herramientas. Más agilidad. Más soluciones.

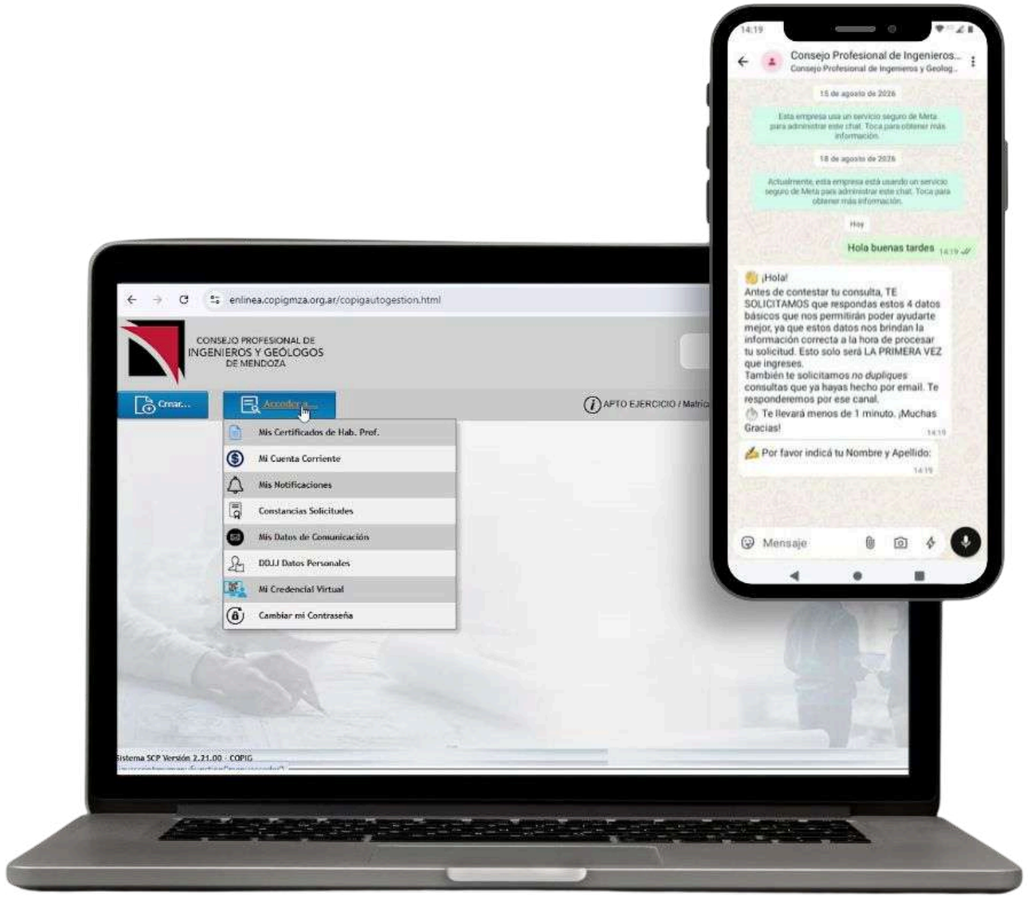

UNA NUEVA ERA
en la gestión

NUEVO SISTEMA DE AUTOGESTIÓN

Trámites online • Pagos digitales • Credencial virtual
Seguimiento de gestiones



Puesta en marcha de la **plataforma**, con sus principales funcionalidades y beneficios



COPIG *en línea*

Trámites y certificados online

Pagos electrónicos

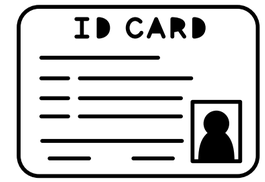

Credencial profesional digital

Seguimiento de gestiones

Historial de trámites y certificados

Disponible las 24 h

Certificados verificables

Más agilidad
+ *tecnología*

Incorporación del BOT para agilizar consultas, brindar respuestas rápidas y facilitar el acceso a información y gestiones habituales.

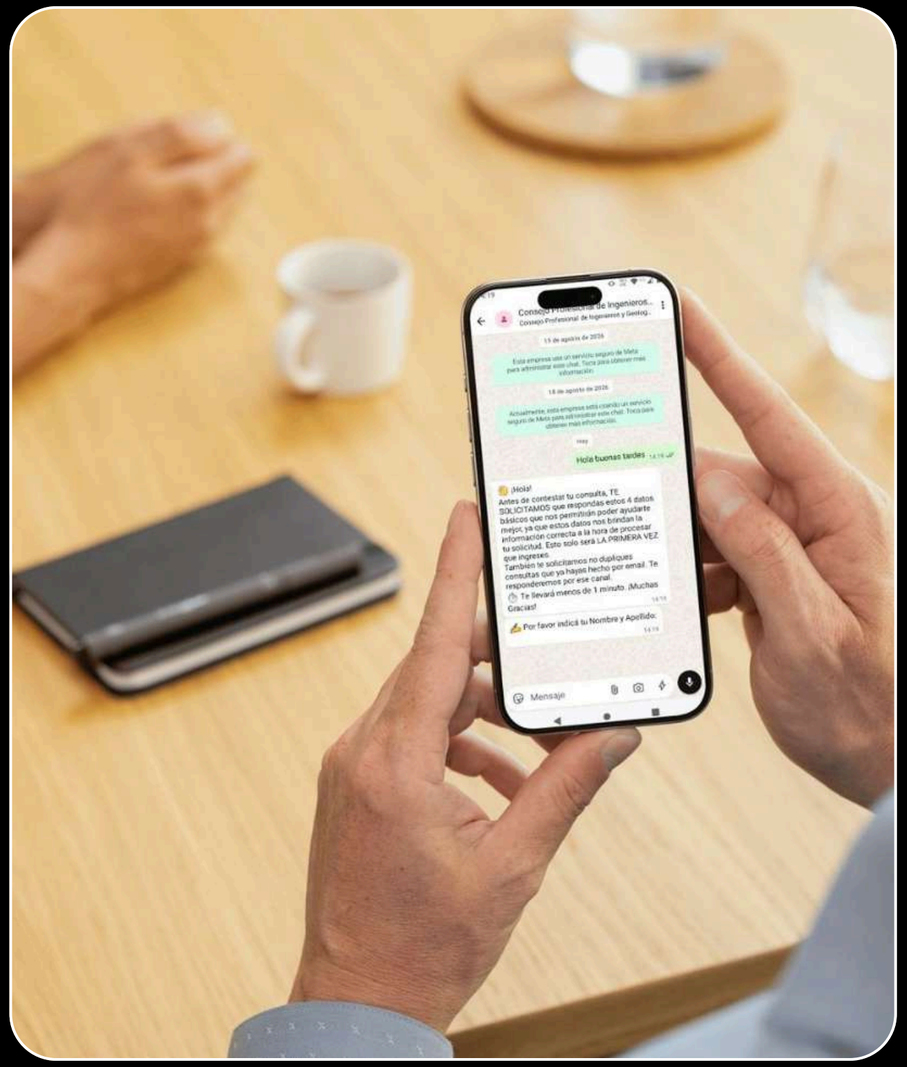








Nos encontramos



UNA INSTITUCIÓN ACTIVA, QUE GENERA ESPACIOS DE PARTICIPACIÓN, INTERCAMBIO Y CRECIMIENTO PROFESIONAL










GEOLOGÍA

Minería y Sustentabilidad

Cuatro encuentros y una mirada sobre el futuro de la actividad.



Conocimiento y experiencias

Presentación del libro Crónicas de Campo, del geólogo Raúl Cardó.



INGENIERÍAS

GENERAMOS ESPACIOS PARA ACTUALIZARNOS, DEBATIR Y COMPARTIR CONOCIMIENTO



- *Inteligencia artificial y ejercicio profesional*





- *Semana de la Ingeniería: Gestión del agua y Resiliencia urbana.*
- *Ingeniería de Confiabilidad y Gestión de Activos.*







INGENIERÍA AGRONÓMICA

Celebramos el Día del Malbec y nuestra Identidad Profesional









HIGIENE Y SEGURIDAD

PROMOVIMOS LA PREVENCIÓN Y LA INNOVACIÓN EN SEGURIDAD

- Gestión preventiva en salud y seguridad ocupacional.
- Tecnologías inmersivas aplicadas a la seguridad operativa.



Comunidad e Identidad *institucional*









Mujeres que abren caminos | Proyecto por la memoria 24M
Sorteos en el año del Mundial

Estamos presentes

donde se construye el futuro de nuestras profesiones











Presentes

donde se construye el futuro de nuestras profesiones















ACTIVIDADES

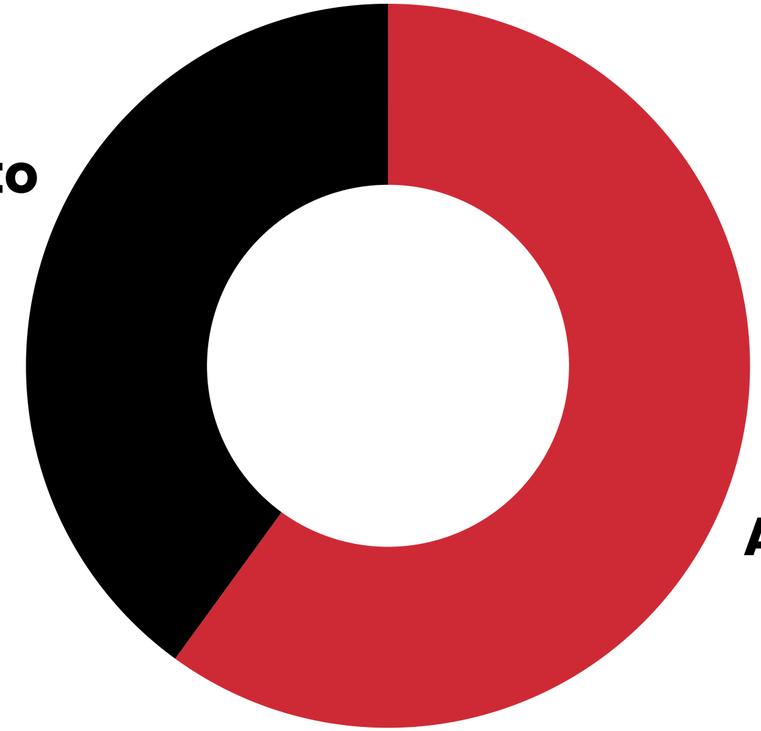

- 15 eventos en nuestro Auditorio
- 300 personas asistieron en 2026



Universidad Siglo 21



Formación especializada

AMS Laboratorio de Calibración

InterBrain

ALPINE SKATE

Higiene y Seguridad

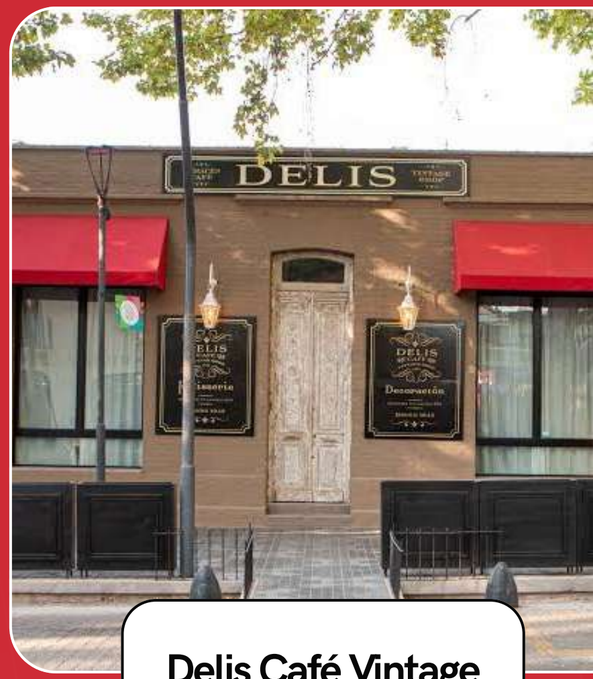

Delis Café Vintage Shop

Nuevos servicios *y beneficios*

Estamos conectados

Información que llega
Información que acerca



El CoPIG en los medios y el debate público



elSol

MENDOZA EL PAÍS POLICIALES EL MUNDO DE REVISTA ÚLTIMAS NOTICIAS ESPECTÁCULOS OPINIÓN NEGOCIOS

MENDOZA

El Gobierno revisará la cuestionada designación en el Consejo de Minería

La Dirección de Minería emplazó al colegio que propuso a una de las consejeras designadas a demostrar sus antecedentes académicos.

Fabrizzio Pizzolatto julio 14, 2026 9:03 pm

La queja fue planteada de manera conjunta por el **Consejo Profesional de Ingenieros** y **Geólogos de Mendoza** (CoPIG) y la **Asociación Geológica de Mendoza**. Reclamaron, entre otras cosas, que la Ley 9.529 -la cual planteó la conformación del Consejo de Minería– sugiere que habrá un integrante ingeniero en minas, geólogo, ingeniero especializado con experiencia en minería o un profesional con titulo de grado que acredite una experiencia de cinco años en el sector. Pero la persona electa por el Ejecutivo tiene el título de **Maestro Mayor de Obras**.



mdz

OPINIÓN | CONSEJO

En torno a la conformación del Consejo de Minería

A pesar de la pretendida transparencia del proceso de selección de los integrantes del Consejo de Minería, creemos que el procedimiento seguido a través de la sucesión de ley, decretos, oficios y resoluciones dictadas al efecto presenta una deriva particular que no ha garantizado el espíritu de lo normado.

CONSEJO PROFESIONAL DE INGENIEROS Y GEÓLOGOS DE MENDOZA
13 de julio de 2026 · 12:23 hs



COMUNICACIONES MINERAS

Ingenieros y Geólogos de Mendoza buscan protagonismo en Vaca Muerta y en la nueva agenda minera

El Consejo Profesional de Mendoza impulsa vínculos con provincias mineras y petroleras para fortalecer la participación de sus matriculados en los grandes proyectos de inversión que avanzan en Argentina

El CoPIG en los medios y el debate público


mdz

SOCIEDAD | TERREMOTOS

Terremotos, ingeniería y sociedad

Mendoza está en una zona de alto riesgo sísmico. Esa situación puede controlarse razonablemente si disminuimos la vulnerabilidad de nuestras edificaciones. En el día de la prevención sísmica, un análisis profundo de un especialista.

RAÚL DELLE DONNE


SOCIEDAD | ARBOLADO

El arbolado público es patrimonio de todos los mendocinos

Los especialistas advierten sobre los cambios en la ley de Arbolado Público y la falta de gestión para mejorar uno de los activos más importantes de Mendoza: los áboles.

+ Seguir en

EDUARDO MARTIN BETANCUD
Y YOANA GRISEL ALIOTTA
4 de marzo de 2026 - 09:04 hs

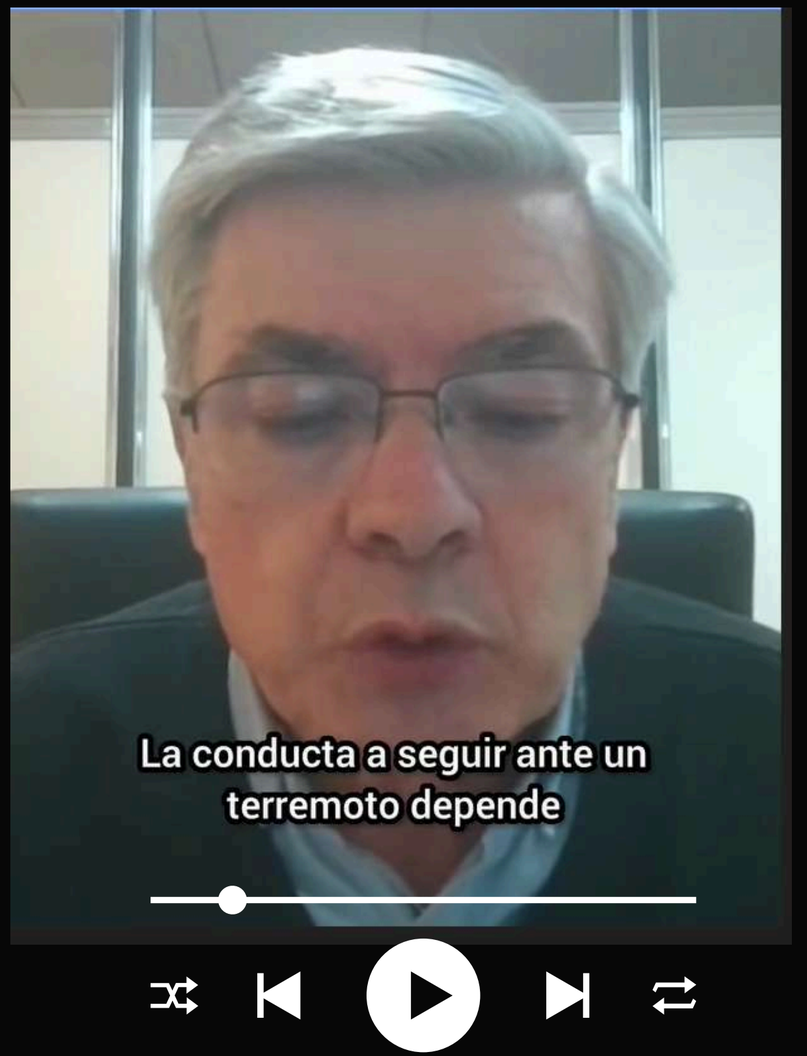

Estamos conectados

Mejoramos nuestra web



Estamos conectados



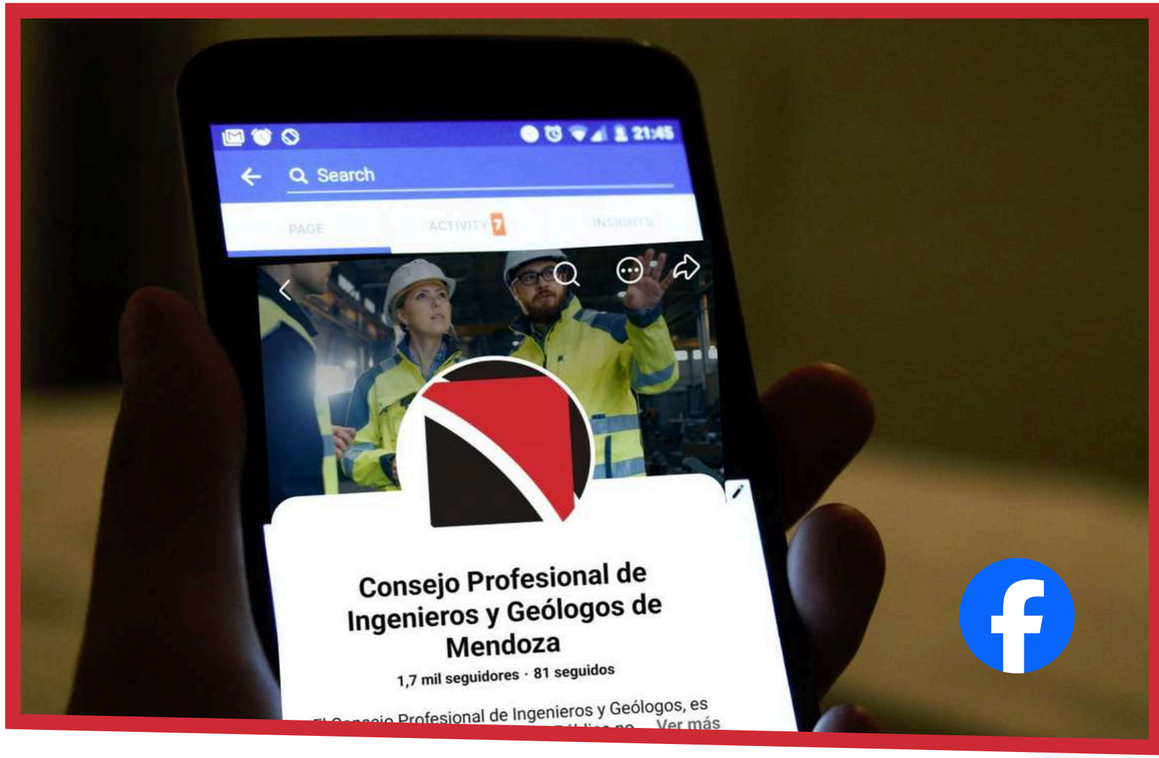



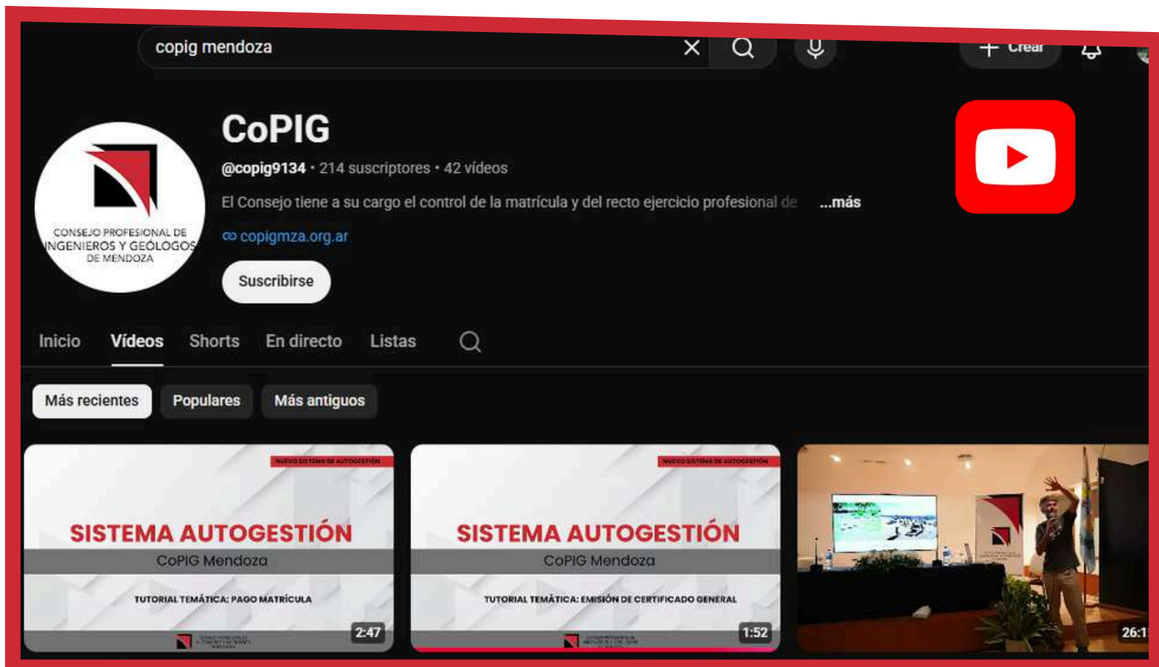

MÁS INFORMACIÓN. MÁS COMUNICACIÓN.



100
NOTAS WEB

55
POST EN REDES

Estamos conectados

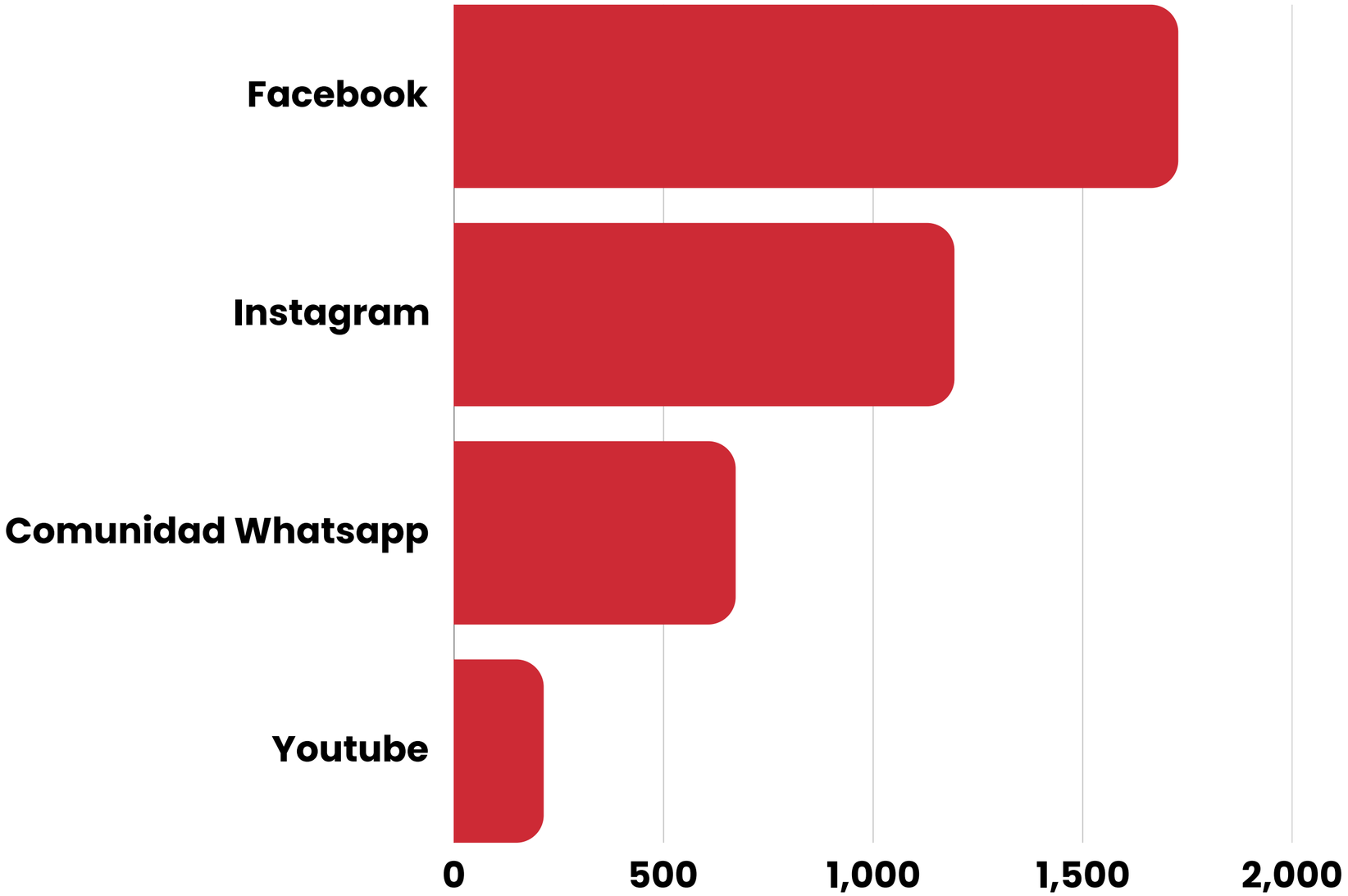

Estamos conectados

De lunes a viernes, toda la administración a disposición de cada matriculado de la provincia.






¡Gracias!
TODO LO QUE CONSTRUIMOS, LO CONSTRUIMOS JUNTOS